

MR Document Control

MR Datentechnik
Ihr IT-Partner!

MR PrintCommander

Effizientes Druckmanagement für Ihr Unternehmen

mr-daten.de

persönlich. kompetent. ein Team.

AUF EINEN BLICK

HERSTELLERÜBERGREIFEND
Unterstützt Netzwerkdrucker aller Hersteller

EINFACHE BEDIENUNG
Eine zentrale Benutzeroberfläche für alle Tätigkeiten

HOCHVERFÜGBARKEIT
Reduzieren Sie Ausfallzeiten durch eine hohe Systemverfügbarkeit.

SICHERHEIT
Verschlüsselte Datenübermittlung und zentrales Benutzermanagement

EFFIZIENZSTEIGERUNG
Durch Optimierung der Druckprozesse und Automatisierung

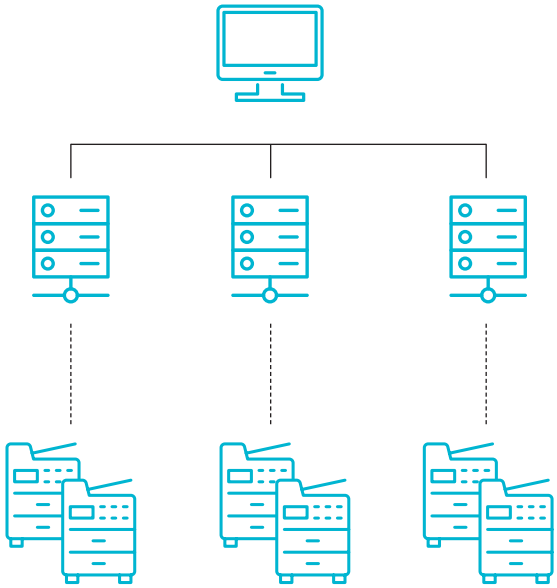



CLIENT/SERVER-APPLIKATION

MONITORING

Mit unserer benutzerfreundlichen grafischen Oberfläche (GUI) behalten Sie alle Druckprozesse stets im Blick. Die **zentrale Überwachung** entlastet Ihre IT-Administration und den Helpdesk spürbar, da alle Druckserver effizient und umfassend verwaltet werden können.
Das Monitoring unterstützt eine transparente Überwachung Ihrer Druckprozesse und ermöglicht, bei Störungen sofort zu reagieren. Frühwarnsysteme und präventive Maßnahmen stellen sicher, dass Druckaufträge reibungslos und ohne Unterbrechungen abgewickelt werden – ein entscheidender Vorteil, insbesondere bei zeitkritischen Dokumenten.

BENUTZERVERWALTUNG

Mit dem MR PrintCommander erhalten Sie eine umfassende **Benutzerverwaltung**. Diese ermöglicht Ihnen, gezielt Rollen für die Administration und den Helpdesk zu vergeben. So behalten Sie klare Zugriffsrechte und definierte Verantwortlichkeiten im Blick.

FLEXIBLE ANPASSUNGEN

Der MR PrintCommander stellt Ihnen eine **generische, parametrisierbare Schnittstelle** zur Verfügung, mit der Sie Programme, Konverter oder Archivlösungen einfach einbinden können. So passen Sie Ihre Workflows flexibel und kostengünstig an unternehmensspezifische Anforderungen an – ganz ohne externe Unterstützung.

DATENÜBERTRAGUNG

Bei standortübergreifenden Druckaufträgen sorgt die **komprimierte Datenübertragung** für eine optimale und wirtschaftliche Nutzung Ihrer Netzwerk-Ressourcen. Zusätzlich gewährleistet die **Verschlüsselung** der Übertragung die Sicherheit Ihrer sensiblen Druckdaten und trägt zum Schutz sensibler Druckdaten vor unbefugtem Zugriff bei.

BEHEBUNG VON STÖRUNGEN

Der MR PrintCommander trägt zu einer hohen Verfügbarkeit Ihrer kritischen Endgeräte bei, indem Druckaufträge bei Störungen **automatisch umgeleitet** werden. Zusätzlich ermöglicht das **interne Meldewesen** eine schnelle Benachrichtigung der Administratoren, sodass Probleme sofort behoben werden können. Auf diese Weise minimieren Sie selbst kürzeste Ausfallzeiten in Ihren dokumentenbasierten Arbeitsprozessen.

TREIBER

Mit MR PrintCommander können Sie Druckertreiber zentral planen und aktualisieren, wodurch die **Verteilung von Treiber-Updates automatisiert und kontrolliert** abläuft. Verschiedene Treiberversionen lassen sich parallel und übersichtlich verwalten. Zudem prüft das System regelmäßig die Treiber auf Vollständigkeit und nutzt eine **Auto-Repair-Funktion**, die bei fehlenden oder beschädigten Treibern die **geeignete Version** automatisch wiederherstellt.

BACKUP & RESTORE

Mit der **Backup- und Restore-Funktion** des MR PrintCommander können Sie die gesamte Druckserverkonfiguration inklusive aller individuellen Einstellungen sichern und bei Bedarf wiederherstellen. Den Zeitpunkt der Sicherungen und Wiederherstellungen legen Sie flexibel nach Ihren Anforderungen fest. So sind Ihre Konfigurationen stets geschützt und bei Bedarf schnell wieder einsatzbereit.

ADMINISTRATION

Bei der **Migration und Konsolidierung von Druckservern** reduziert der MR PrintCommander Ihren internen Aufwand erheblich. Administratoren können die Konfigurationen offline in der grafischen Oberfläche bearbeiten und vor der Inbetriebnahme umfassend testen. So wird eine reibungslose Umstellung gewährleistet, ohne den laufenden Betrieb zu beeinträchtigen.

OPTIONAL

- Dank der PJL-Unterstützung ermöglicht der MR PrintCommander ein **präzises Wiederaufsetzen von Druckaufträgen** – Seite für Seite. Ein erneutes Starten des gesamten Druckjobs, etwa bei Störungen am Endgerät, wird dadurch überflüssig. Der Druckprozess wird bis zur Ausgabe der letzten Seite überwacht und erst dann als „fertiggestellt" markiert. So vermeiden Sie unvollständige Ausdrucke und die damit verbundenen unnötigen Kosten.
- Der **MR PrintCommander für SAP** erweitert die Druckfunktionen Ihres SAP-Systems und ermöglicht eine nahtlose Integration. Dadurch werden Ihre Druckprozesse optimiert und effizienter gestaltet.

ZUORDNUNG DER DRUCKER

MR PrintCommander sorgt dafür, dass Ihre Endanwender immer den Drucker zur Verfügung gestellt bekommen, den sie benötigen.

In der grafischen Oberfläche des MR PrintCommander konfigurieren Sie die regelbasierte Zuordnung von Druckern oder Druckergruppen zu Anwendern oder Windows-Clients.

Diese standardisierte Zuordnung wird automatisch unternehmensweit angewandt.

Die Zuordnungen werden in einer zentralen Datenbank verarbeitet, liest Informationen zu Anwendern, Gruppen und Clients aus dem Active Directory aus und erhält die aktuellen Konfigurationen der Druckserver.

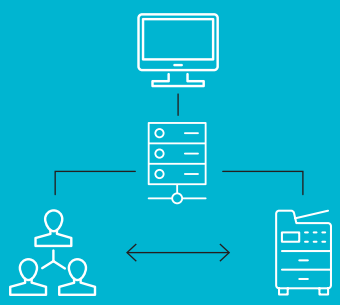

DATENBANKGESTÜTZT

Durch die datenbankgestützte Ausführung des MR PrintCommanders mit zentraler Datenhaltung in der MR PrintCommander-Datenbank lassen sich administrative Aufgaben besonders effizient und leistungsstark bewältigen – ideal für große IT-Umgebungen.

Hier erhalten Sie die Zusammenfassung der wichtigsten Funktionen:

- Das integrierte **Dashboard** ermöglicht Ihnen einen schnellen Überblick, insbesondere in großen Umgebungen.
- Die **datenbankbasierte Suche** innerhalb der MR PrintCommander GUI ermöglicht es Ihnen – auch ohne aktive Verbindung zu den Druckservern – die gewünschten Queues zu finden, um sich danach bei Bedarf mit den notwendigen Druckservern zu verbinden.
- Treibereinstellungen können zur späteren Verwendung in einem Template gespeichert und zur Anlage von Druckerwarteschlangen verwendet werden.
- Über die jobgesteuerte Automatisierungsschnittstelle kann die Konfiguration von Druckerwarteschlangen auf Druckservern **auf Basis Ihrer vorhandenen Asset-Daten** erfolgen. Die parametrisierten Jobs werden über eine definierte **XML-Schnittstelle** in der MR PrintCommander Datenbank angelegt. Die einzelnen Windows-Druckserver können diese dann in der MR PrintCommander-Datenbank (MS-SQL) abrufen und entsprechend der eingestellten Parameter abarbeiten. Die Verarbeitung der Jobs kann unmittelbar oder zeitgesteuert erfolgen.
- Die MR PrintCommander-Datenbank verfügt über eine eigene, übergreifende **Benutzerverwaltung**, die Ihnen eine dedizierte Rollenvergabe für die Administration und den Helpdesk erlaubt. Die Anbindung Ihres Active Directory mittels LDAP wird unterstützt.

MR PrintCommander stellt damit die Basis für eine zentrale datenbankbasierte Konfiguration der gesamten Druckserver-Infrastruktur zur Verfügung.

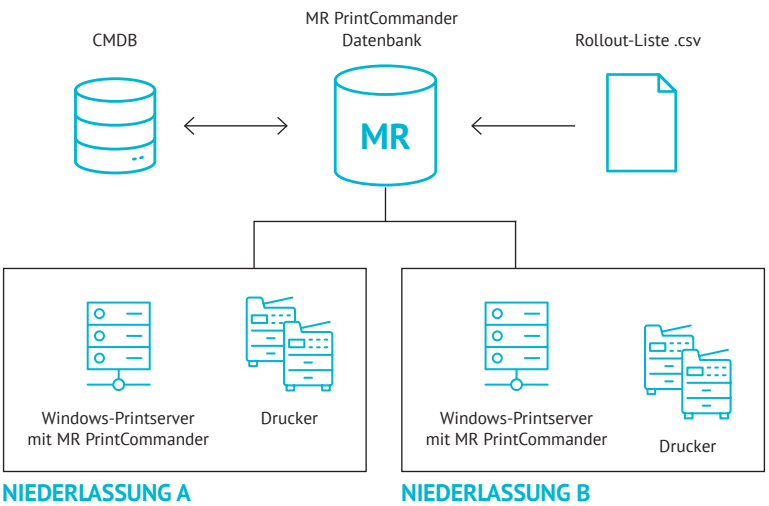

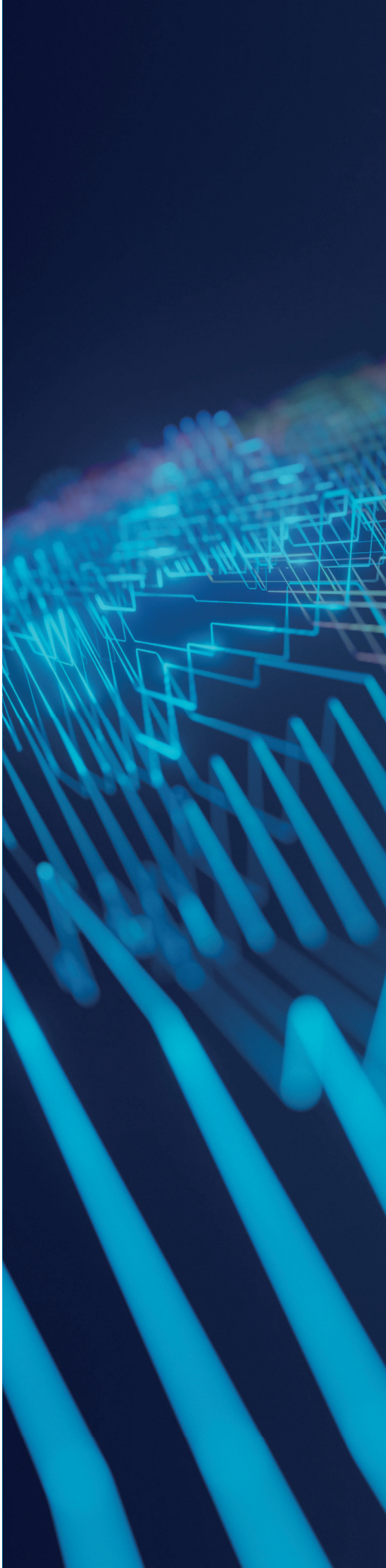

WUSSTEN SIE SCHON?

Bei der MR bieten wir Ihnen eine Vielzahl **innovativer Softwarelösungen** rund um den Bereich Print:

- ✔ **MR PrintCommander** – Effizientes Druckmanagement leicht gemacht.
- ✔ **MR Scan Service** – Alte Akten professionell scannen und archivieren.
- ✔ **MR Next Level Printing** – Skalierbar. Sie entscheiden, was wir für Sie übernehmen.

UNSER VERSPRECHEN: QUALITÄT UND NACHHALTIGKEIT

Wir setzen konsequent auf **Original-Verbrauchsmaterialien** der Hersteller. Dadurch profitieren Sie von hoher Druckqualität, zuverlässigen Ergebnissen und einer optimalen Abstimmung auf Ihre Systeme.

brother at your side · hp · KYOCERA · Lexmark

JETZT
INFORMIEREN

Interessiert?

mps@mr-daten.de
+49 (0) 911 52147 733

Mehr Informationen zu unseren Managed Print-Services finden Sie auf unserer Internetseite.

mr-daten.de

Stand: November 2026 | Version 02